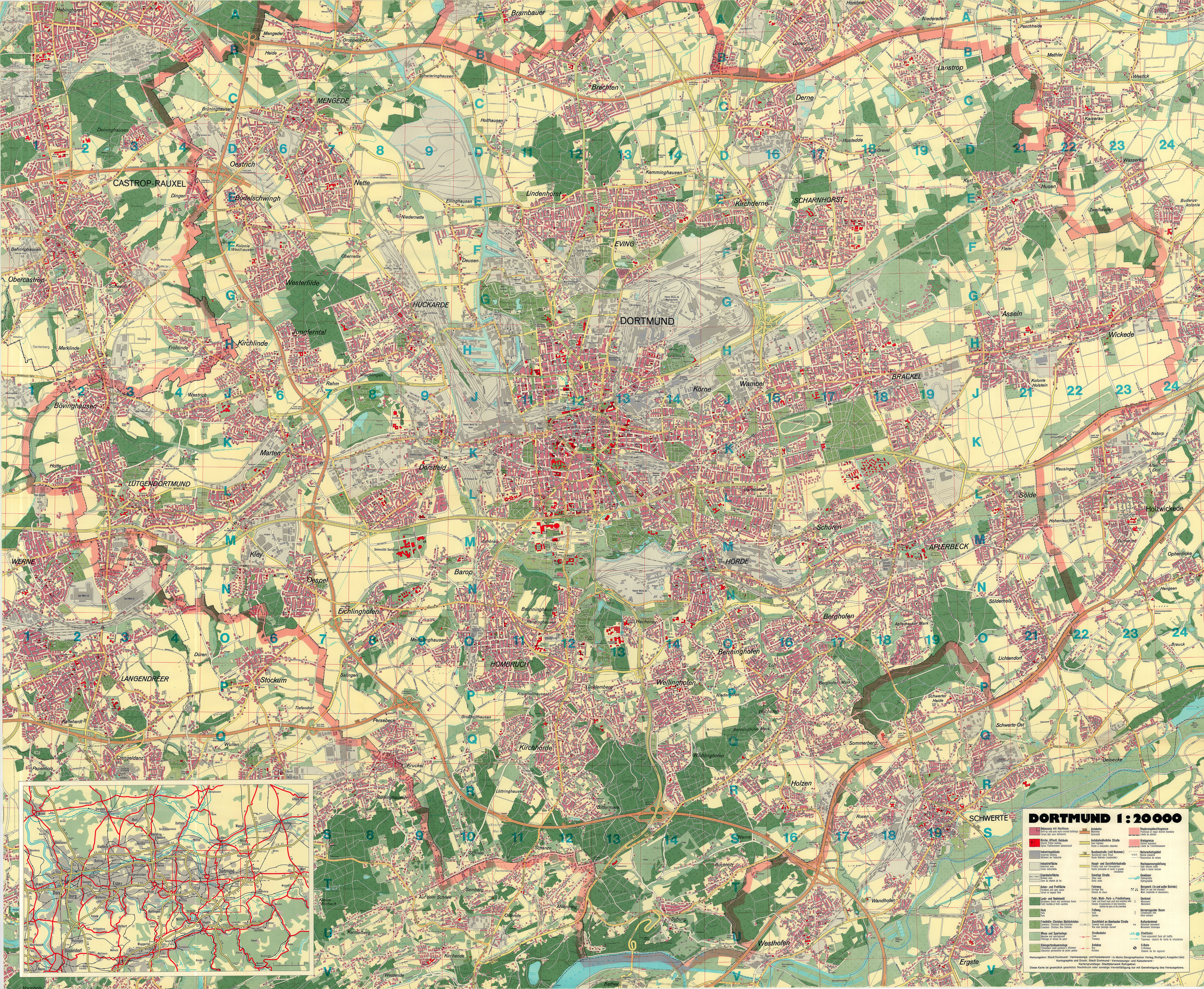
DORTMUND 1 : 20000
Bebauung mit Hochhaus
Built-up area with multi-storied buildings
Terrain bâti avec bâtiments
Kirche; öffentl. Gebäude
Church; Public building
Église; Établissement administratif
Industriegebäude
Industrial building
Bâtiment de l'industrie
Industriefläche
Industrial area
Zones industrielle
Eisenbahnfläche
Railway area
Zone de chemin de fer
Acker- und Freifläche
Farmland and open space
Terrain et espace libre
Laub- und Nadelwald
Deciduous forest and coniferous forest
Forêt feuillue et forêt conifère
Park
Park
Parc
Friedhöfe; Christen; Nichtchristen
Cemetery; Christian; Non-Christian
Cimetière; Chrétien; Non Chrétien
Wiese und Sportanlage
Meadow and sportsground
Pâturage et terrain de sport
Kleingartendaueranlage
Permanent small gardens & allotment
Allocation permanente de petits jardins
Autobahn
Motorway
Autoroute
Autobahnähnliche Straße
Dual highway
Route à chaussées séparées
Bundesstraße (mit Nummer)
Nationalstraße mit Nord
Route fédérale (numéroté)
Haupt- und Durchfahrtsstraße
Primary road and thoroughfare
Route principale et route à grande circulation
Sonstige Straße
Other road
Autre route
Fahrweg
Carriage way
Chemin de chars
Feld-, Wald-, Park- u. Friedhofsweg
Field and forest road, park and cemetery lane
Chemin d'exploitation et lots forestiers, chemin de parc et de cimetière
Fußweg
Path
Sentier
Durchfahrt an überbauter Straße
Covered road passage
Rue avec passage couvert
Straßenbahn
Tram
Tramway
Autobus
Bus
Autobus
Regierungsbezirksgrenze
Provincial or major district boundary
Limite de district
Kreisgrenze
District boundary
Limite de l'arrondissement
Naturschutzgebiet
Nature preserve
Réservation de nature
Hochspannungsleitung
High tension cable
Ligne à haute tension
Gewässer
Hydrography
Hydrographie
Bergwerk (in und außer Betrieb)
Mine (in use and disused)
Mine (exploitée et abandonnée)
Denkmal
Monument
Monument
Hervorragender Baum
Conspicuous tree
Arbre éminent
Kulturdenkmal
Historical monument
Monument historique
Stadtbahn
Tram-separated from all traffic
Tramway - séparé de toute la circulation
S-Bahn
S-Railway
Chemin de fer regional
Herausgeber: Stadt Dortmund - Vermessungs- und Katasteramt - in Mairs Geographischer Verlag, Stuttgart. Ausgabe 1983
Kartographie und Druck: Stadt Dortmund - Vermessungs- und Katasteramt -
Kartengrundlage: Stadtplanwerk Ruhrgebiet
Diese Karte ist gesetzlich geschützt. Nachdruck oder sonstige Vervielfältigung nur mit Genehmigung des Herausgebers.
CASTROP-RAUXEL
MENGEDE
Brambauer
Brechten
Lanstrop
Derne
Oestrich
Nette
Bodelschwingh
Lindenhorst
Kirchderne
SCHARNHORST
EVING
Westerfilde
HUCKARDE
DORTMUND
Asseln
Wickede
Jungferntal
Kirchlinde
Körne
Wambel
BRACKEL
Bövinghausen
Marten
Dorstfeld
LÜTGENDORTMUND
Sölde
Holzwickede
Schüren
APLERBECK
WERNE
Kley
Barop
HÖRDE
Oespel
Eichlinghofen
Berghofen
Benninghofen
HOMBRUCH
LANGENDREER
Stockum
Wellinghofen
Kirchhörde
Holzen
SCHWERTE
Westhofen
Ergste